

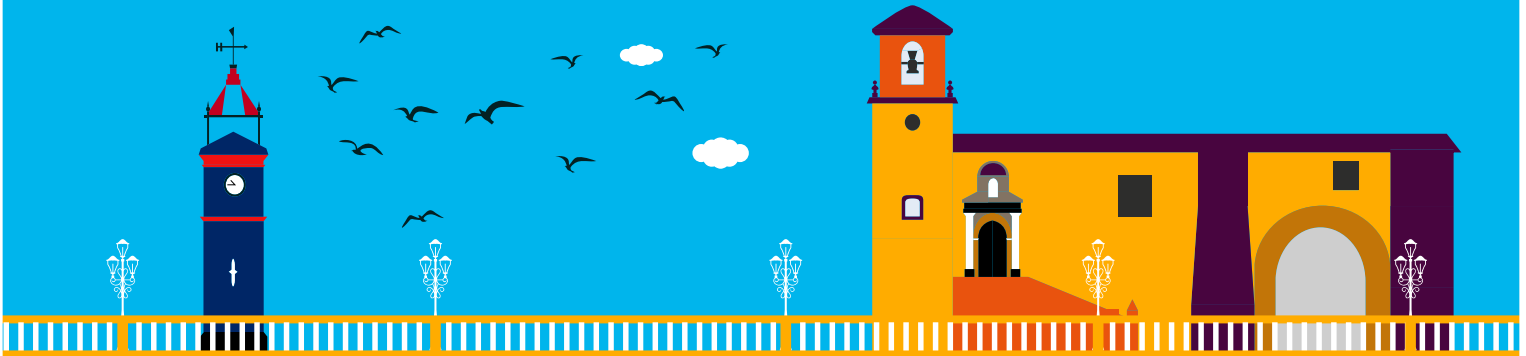

CULTURA ACCESIBLE

Jaén
PARAÍSO INTERIOR

EL CONDADO

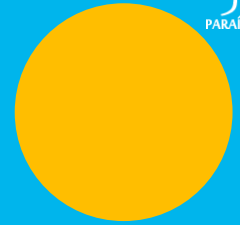

DIPUTACIÓN
DE JAÉN

PUEDO VIAJAR



CULTURA
ACCESIBLE

COMARCA EL CONDADO

El **Condado Territorio Museo** no es sólo un slogan inteligentemente creado para promocionar la bella y rica comarca del Condado de Jaén, es una forma creativa de gestión del singular patrimonio cultural, medioambiental y gastronómico.

La Comarca del Condado te propone experimentar emociones disfrutando de su rico pasado cultural de las civilizaciones más influyentes de nuestra historia como la íbera, romana, musulmana y cristiana.

Su territorio permite descubrir la majestuosa belleza del monte mediterráneo, ese bosque humanizado, salpicado de dehesas destinadas en su mayoría a la cría tradicional del toro bravo. Olivar, ganadería y recurso forestal dibujan un paisaje diverso y de gran calidad ambiental.



OCHO MUNICIPIOS

- + 1. Arquillos
- + 2. Castellar
- + 3. Chiclana de Segura
- + 4. Montizón
- + 5. Navas de San Juan
- + 6. Santisteban del Puerto
- + 7. Sorihuela del Guadalimar
- + 8. Vilches



QUE HACEMOS POR TÍ

Cultura accesible en Comarca el Condado es una selección de espacios y eventos culturales accesibles. La información ha sido extraída de **Puedo Viajar**.

PUEDO VIAJAR



ARQUILLOS

+ CENTRO DE INTERPRETACIÓN PABLO DE OLAVIDE Y LAS NUEVAS POBLACIONES (ENERO-DICIEMBRE)

El objetivo de este centro de interpretación no es otro que mostrarnos diversos aspectos de la repoblación de la zona de Sierra Morena, también conocida como Las Nuevas Poblaciones de Andalucía... [Leer +](#)



+ IGLESIA INMACULADA CONCEPCIÓN

Iglesia sencilla del siglo XVIII, que presenta una portada típica de los poblados de colonización de dicha época, siendo neoclásica y coronada por frontón, sobre la que se alza una espadaña con campanas... [Leer +](#)



+ TORRE DEL RELOJ

Torre de planta cuadrada del siglo XVIII, con dos cuerpos, el primero de doble altura, y el segundo con un reloj y una estructura artesanal de hierro de 1884, la cual alberga la campana y la veleta.

Hay que tener en cuenta que en el siglo XVIII las horas las marcaban las campanas de las... [Leer +](#)



MÁS INFORMACIÓN

- **AYUNTAMIENTO DE ARQUILLOS**
Avenida Andalucía, 3, 23230 Jaén.
Teléfono: (+34) 953 63 30 00
- **ÁREA DE TURISMO**
- **RED SOCIAL DE TURISMO** [PUEDO VIAJAR](#)

CASTELLAR

+ TORRE HOMENAJE DEL PALACIO DUCAL DE MEDINACELI

Debes visitar el conjunto de la Torre Homenaje del Palacio Ducal de Medinaceli, que es donde al lado se ubica el Ayuntamiento de Castellar. La entrada principal te cerciora de que es un centro de visitantes, y que podrás disfrutar de una exposición... [Leer +](#)



+ CLAUSTRO DE LA EXCOLEGIATA DE SANTIAGO APOSTOL

Estamos ante un patio, de reciente restauración, con doble galería de arcos de medio punto, sostenidos por columnas de orden toscano. El entorno es precioso, pudiendo ver alzarse la parte alta de la iglesia, dominando en el centro... [Leer +](#)



+ PLAZA DE CONSTANTINO UNGHETTI

Bonita plaza de pequeñas dimensiones, ubicada al lado del Ayuntamiento. Tiene una pequeña fuente, con pequeños jardines, y la escultura monumental del "Niño de la Armónica", del escultor natural de Castellar D. Constantino Ungchetti Álamo... [Leer +](#)



MÁS INFORMACIÓN

- **AYUNTAMIENTO DE CASTELLAR**
Plaza de la Constitución, 1, 23260 Jaén.
Teléfono: (+34) 953 46 00 05
- **ÁREA DE TURISMO**
- **RED SOCIAL DE TURISMO** [PUEDO VIAJAR](#)



CULTURA PARA TODOS

NAVAS DE SAN JUAN

+ ERMITA VIRGEN DE LA ESTRELLA

Esta ermita de tres naves, con planta basilical con arcos de medio punto, ha pasado por numerosas reformas. De hecho se levantó sobre una... [Leer +](#)

+ IGLESIA DE SAN JUAN

Preciosa iglesia del siglo XVI, iniciada por Juan de Ostiaga y supervisada por Alonso Barba, con elementos estilísticos renacentistas y barrocos, destacando en su identidad el manierismo... [Leer +](#)



+ LAS PILAS

Lavaderos reconstruidos que datan de antes del S.XIX. Fueron derruidos tras la ocupación francesa de la península, volviéndose a usar... [Leer +](#)

+ CHIMENEA DE LA MINILLA

También conocida como el pito de La Minilla, se trata de una chimenea industrial que perteneció a una fábrica de orujo del S. XIX... [Leer +](#)



+ CENTRO DE INTERPRETACIÓN DEL ACEITE Y DEL OLIVAR

Este centro está dedicado al aceite de oliva y la oleicultura, informándonos de un proceso que va desde la selección de las mejores aceitunas en el momento adecuado, hasta la elaboración del producto final.

Así nos muestra a través de videos y paneles expositores la historia de Olivicultura, los tipos de aceite y su producción, sus aplicaciones como remedio casero, hasta la Área Sensorial.. [Leer +](#)

MÁS INFORMACIÓN

- **AYUNTAMIENTO DE NAVAS DE SAN JUAN**
Plaza de la Constitución, 1, 23240 Jaén.
Teléfono: (+34) 953 68 72 82
- **ÁREA DE TURISMO**
- **RED SOCIAL DE TURISMO [PUEDO VIAJAR](#)**



CULTURA PARA TODOS

SANTISTEBAN DEL PUERTO

+ CENTRO DE INTERPRETACIÓN EL CONDADO DE SANTISTEBAN

El centro expone los momentos más importantes de la historia de los municipios que formaron el Condado, desde la Prehistoria hasta la Batalla de las Navas de Tolosa, pasando por los íberos, los romanos y las épocas musulmanas.

No tiene baño accesible y algunas vitrinas expositoras son demasiado altas para un usuario de silla de ruedas.... [Leer +](#)



+ HUELLAS DEL DINOSAURIO

Yacimiento paleontológico que recoge 24 huellas, de más de 230 millones de años, de dinosaurios bípedos del Triásico. Están recogidas en una pequeña cabaña que las protege. De ahí la razón de la escultura metálica de un dinosaurio que se ubica al lado de la cabaña, con la forma del supuesto propietario.

En el mismo yacimiento y al aire libre, observamos otros dinosaurios de especie distinta al dueño de las huellas, junto con toboganes y otras atracciones para los más pequeñoS... [Leer +](#)



+ MÁS INFORMACIÓN

• AYUNTAMIENTO DE SANTISTEBAN

Plaza Mayor, 1, 23250 Jaén.
Teléfono: (+34) 953 40 21 11

• RED SOCIAL DE TURISMO [PUEDO VIAJAR](#)



CULTURA PARA TODOS

VILCHES

+ TEATRO MIGUEL HERNÁNDEZ

Moderno teatro con aforo de 300 espectadores, cuya sala escénica permite una flexibilidad de usos como sala teatral, cinematográfica, salón de actos o conciertos. Su accesibilidad no sólo está pensada para el espectador, ya que las rampas te permiten llegar hasta el escenario.

Los baños están adaptados, y cruzando la acera (justo en frente de la entrada) hay una plaza de aparcamiento reservado para vehículos de personas con movilidad reducida.... [Leer +](#)



+ CENTRO DE INTERPRETACIÓN CIUDAD FORTIFICADA DE GIRIBAILE

Centro cultural centrado en transmitir el legado histórico, cultural y patrimonial de los íberos en Vilches, a través de varias salas de las que dispone.

Al salir del centro, en la parte de atrás, encontramos un precioso mirador en el parque... [Leer +](#)



MÁS INFORMACIÓN

- **AYUNTAMIENTO DE VILCHES**
Plaza Mayor, 1, 23220 Jaén.
Teléfono: (+34) 953 63 00 07
- **RED SOCIAL DE TURISMO** [PUEDO VIAJAR](#)



CULTURA ACCESIBLE

EL CONDADO

MÁS INFORMACIÓN

ASOCIACIÓN PARA EL DESARROLLO RURAL DE LA COMARCA DE EL CONDADO-JAÉN

C/ Subrie, 8. 23250 Santisteban del Puerto

Telf. 953402752 953401240 629602238

www.condadojaen.net

asodeco@condadojaen.net

VISITAS A LOS CENTROS DE INTERPRETACIÓN.

INFORMACIÓN Y RESERVAS EN ASODECO

TELF. 616311128 953402752 629602238



fejidif



PUEDO VIAJAR



DIPUTACIÓN
DE JAÉN